

Docenti : Giuseppe R. BRERA
Luciano BERTI
Mariangela PORTA

M 9. Sabato 2 ottobre 2010 (P)
- *Religione e la persona adolescente
nuove prospettive alla luce della kairologia*
Docente : Giuseppe R. BRERA
- *L'esperienza educativa della tradizione
pedagogica cristiana*
Docente : Vitangelo C.M. DENORA s.j.
- *Formazione personale PK7*
Docente : Giuseppe R. BRERA
Mariangela PORTA
Dal 10 al 17 ottobre *Workshop on line*
Esperienze educative
Contributi degli allievi del corso.

M 10. Sabato 16 ottobre 2010
- *Verifica raggiungimento obiettivi
1° Anno del Master*
Commissione: Giuseppe R. BRERA
Luciano BERTI
Mariangela PORTA
- *Formazione personale PK8*
Commissione : Giuseppe R. BRERA
Luciano BERTI
Paolo PINCIAROLI
Mariangela PORTA.

PROGRAMMA 2° anno
Nel 2° anno saranno approfonditi
i temi del 1° anno attraverso
l'apprendimento del **Programma Kairòs**

DOCENTI

Dott.Prof. Giuseppe R. BRERA

Rettore e Direttore Dpto. di Adolescentologia
dell'Università Ambrosiana. Presidente SIAd

Dott.Prof. Assunto QUADRIO

Ordinario di Psicologia dell'età evolutiva dell'Università
Ambrosiana. Dir. Em. Dpto Psicologia Università Cattolica

Dott.Prof. Luciano BERTI

Ordinario di Counselling Medico Università Ambrosiana
Adolescentologo e Endocrinologo

Prof. Nara RONCHIN

Lettore in Pedagogia dell'Adolescente dell'Università
Ambrosiana

Dott. Manuela SCATA'

Medico chirurgo, lettore in Adolescentologia dello Sport
dell'Università Ambrosiana

Dott. Paolo PINCIAROLI

Medico chirurgo, Adolescentologo Counsellor, Tutor clinico
dell'Università Ambrosiana

Dott. Prof. Mariangela PORTA

Medico chirurgo, Specialista in Ginecologia, Associata in
Adolescentologia Università Ambrosiana

Padre Vitangelo C.M. DENORA s.j.

Rettore Istituto "Sociale" di Torino - Formatore Centro di
Formazione all'Attività Educativa dei Gesuiti d'Italia.

DESTINATARI

- **Docenti, in particolare di scuola
secondaria,**
- **Sacerdoti e religiosi,**
- **Laureati che sono animatori...**

STRUTTURA DEL CORSO

Il MASTER biennale prevede, per ciascun anno
accademico, 10 incontri il sabato pomeriggio, dalle
15.30 alle 19.30, con esame conclusivo per ogni
anno.

*La frequenza è obbligatoria per almeno l'80% delle
lezioni.*

ISCRIZIONE E QUOTA DI

PARTECIPAZIONE ANNUALE

Vedere scheda allegata

Scaricabile con la procedura d'iscrizione da
www.unambro.it



Università Ambrosiana

**Dipartimento di Adolescentologia
Scuola Italiana di Adolescentologia**

Con il patrocinio di
**SOCIETÀ ITALIANA DI
ADOLESCENTOLOGIA**
e
**UFFICIO DIOCESANO SCUOLA
DI TORINO**

**MASTER SCIENTIFICO
(MSC)
Biennale**

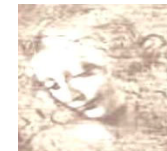

**EDUCAZIONE
ALLA SALUTE E ALLA
CREATIVITA'**

*La kairologia, nuovo approccio
all'adolescenza.*

**Coordinatrice del MASTER
Dott.ssa Mariangela PORTA**

Sede del MASTER
Istituto SOCIALE
Corso Siracusa, 10 - Torino.

PRESENTAZIONE

Il MASTER intende offrire una preparazione teorica e metodologica di base, per stimolare nell'adolescente il processo interpretativo e creativo del proprio essere persona, - cercando con coraggio il momento propizio (il kairòs) - riconoscendo le possibilità vere per rispondere alle domande di amore, verità e bellezza della natura umana.

La specificità del MASTER è la teoria della adolescenza centrata sulla persona e l'apprendimento della metodologia didattica del “Programma kairòs”

Metodologia

Il primo anno del MASTER si articola in 10 incontri, che prevedono lezioni teoriche (T), tirocini d'aula (P), workshops on line, con la presenza e l'accompagnamento di tutors.

PROGRAMMA 1° anno

(T = lezione frontale; P = tirocinio d'aula-M = modulo)

M 1. Sabato 13 febbraio 2010 (T – P)

- *Presentazione del corso ed obiettivi d'apprendimento.*
- *Storia dell'Adolescentologia.*
- *La teoria dell'Adolescenza centrata sulla persona.*

- *Presentazione programma Kairos.*

- *Formazione personale PK1*

Docente : Giuseppe R. BRERA

Dal 13 al 28 febbraio ***Campus on line***

Approfondimenti teorici, a cura di Tutors.

M 2. Sabato 6 marzo 2010 (P)

- *Basi sperimentali dell'interazionismo: stress, neuro modulazione e comportamento nell'adolescenza.*

Docente : Luciano BERTI

- *Fenomenologia dello sviluppo adolescenziale e coping*

- *La formazione personale PK2*

Docente : Giuseppe R. BRERA

M 3. Sabato 20 marzo 2010 (P)

- *Lo sviluppo psicologico dell'adolescente e la famiglia.*

- *Lo sviluppo morale dell'adolescente*

Docente: Assunto QUADRIO

- *La formazione personale PK3*

Docente : Giuseppe R. BRERA

Dal 20 al 27 marzo ***Campus on line***

Discussione in forum / chat di un caso

pedagogico difficile presentato dagli allievi

Docenti: Luciano BERTI

Nara RONCHIN

Mariangela PORTA

M 4. Sabato 10 aprile 2010 (P)

- *Fenomenologia ed aspetti neuro – biologici dell'apprendimento*

- *Il metodo pedagogico centrato sulla persona e il rapporto adolescente – docente*

Docente : Giuseppe R. BRERA

- *Metodologia di comunicazione*

Docente : Luciano BERTI

M 5. Sabato 24 aprile 2010 (P)

La salute centrata sulla persona

Docente : Giuseppe R. BRERA

La salute nell'adolescenza

Educazione all'ecologia umana

Docente : Mariangela PORTA

M 6. Sabato 15 maggio 2010 (P)

- *Educazione e persona*

- *Educazione alla salute nell'adolescenza*

- *La formazione personale PK4*

Docente : Giuseppe R. BRERA

M 7. Sabato 29 maggio 2010 (P)

- *Sviluppo psico-sessuale e adolescenza*

Docente : Giuseppe R. BRERA

- *Educazione sessuale nell'adolescenza*

Docente : Luciano BERTI

- *La formazione personale PK5*

Docente : Giuseppe R. BRERA

M 8. Sabato 12 giugno 2010 (P)

- *Lo sport e lo sviluppo della persona*

Docente : Giuseppe R. BRERA

- *Educazione allo sport*

Docente : Manuela SCATA'

- *La formazione personale allo MCCP PK6*

Docente : Giuseppe R. BRERA

Dal 29 maggio al 12 giugno ***Campus on line***

Presentazione e discussione di un caso difficile